

GHID DE CONFIGURARE AL CLIENTULUI DE E-MAIL PENTRU UTILIZAREA SERVICIULUI DE MAIL OFERIT DE UTCN

MOZILLA THUNDERBIRD

Acest client de mail poate fi downloadat de la următoarea adresă:

<http://www.mozilla.com/en-US/thunderbird/>

După instalarea sa, se poate seta primul cont de e-mail după cum urmează:



Pasul 1: Se selectează Skip this and use my existing email

Welcome to Thunderbird

Would you like a new email address?

Your name, or nickname

In partnership with several providers, Thunderbird can offer you a new email account. Just fill in your first and last name, or any other words you'd like, in the fields above to get started.

 gandi.net  Hover.com

The search terms used are sent to Mozilla ([Privacy Policy](#)) and to 3rd party email providers gandi.net ([Privacy Policy](#), [Terms of Service](#)) and Hover.com ([Privacy Policy](#), [Terms of Service](#)) to find available email addresses.

Pasul II: In casuta Your Name se va scrie numele si prenumele dumneavoastra.
In campul Email address se va trece adresa de email, care trebuie sa fie in formatul Nume.Prenume@departament.utcluj.ro
In campul Password se va trece parola de la contul dumneavoastra de email.

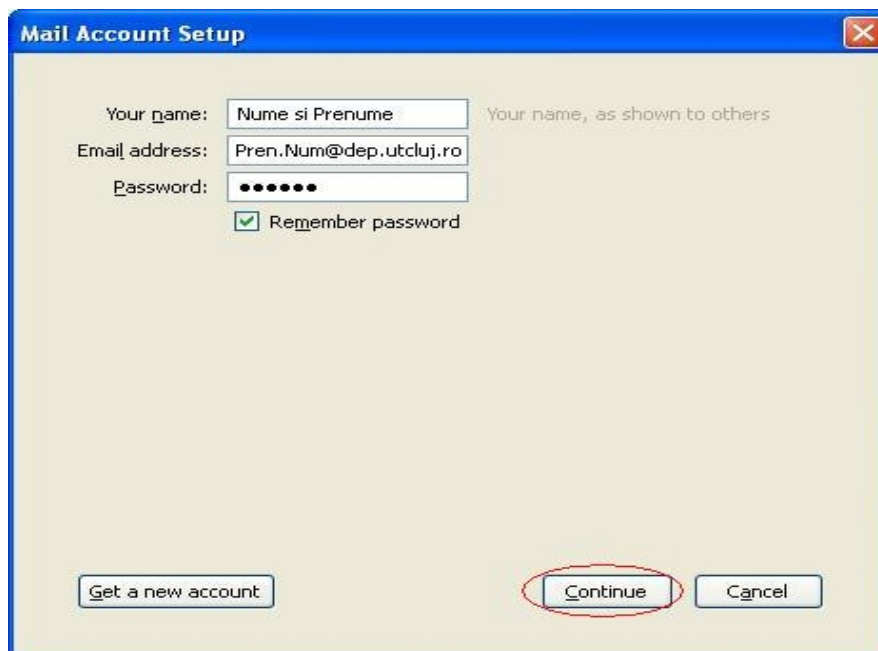

Mail Account Setup

Your name: Nume si Prenume Your name, as shown to others

Email address: Pren.Num@dep.utcluj.ro

Password: ••••••

Remember password

Get a new account Continue Cancel

Pasul III - Pentru serverul de Incoming mail se va selecta IMAP iar in campul server hostname se va scrie mail.utcluj.ro, portul de conectare este 993 , iar in campul SSL tipul de conectare va fi SSL/TLS si tipul de autentificare trebuie sa fie Autodetect

- Pentru serverul de Outgoing mail clientul de mail va selecta automat SMTP iar in campul server hostname se va scrie mail.utcluj.ro, portul de conectare este 465 , iar in capul SSL tipul de conectare va fi SSL/TLS si tipul de autentificare trebuie sa fie Autodetect
- In campul Username se va scrie numele de utilizator al contului dumneavoastra de intranet
- Se apasa butonul Re-Test apoi Done.

Mail Account Setup



Your name: Your name, as shown to others

Email address:

Password:

Remember password

	Server hostname	Port	SSL	Authentication
Incoming:	<input type="text" value="mail.utcluj.ro"/>	<input type="text" value="993"/>	<input type="text" value="SSL/TLS"/>	<input type="text" value="Autodetect"/>
Outgoing:	<input type="text" value="mail.utcluj.ro"/>	<input type="text" value="465"/>	<input type="text" value="SSL/TLS"/>	<input type="text" value="Autodetect"/>
Username:	<input type="text" value="Cont Utilizator"/>			

[Get a new account](#)

[Advanced config](#)

[Re-test](#)

[Done](#)

[Cancel](#)

OUTLOOK EXPRESS

Pasul I

Clientul de mail Outlook Express poate fi accesat în Windows de la butonul Start- >All programs->Outlook Express.

La prima deschidere a acestuia se poate seta un prim cont de e-mail prin apăsarea butonului “Set new e-mail account”. Se va deschide un ghid care va ajuta utilizatorul să urmeze pașii pentru configurarea acestui cont.

Prima fereastră, asemănătoare celei de mai jos, permite setarea numelui utilizatorului. Acesta este numele care va însoți fiecare e-mail trimis în câmpul “From”(de la).

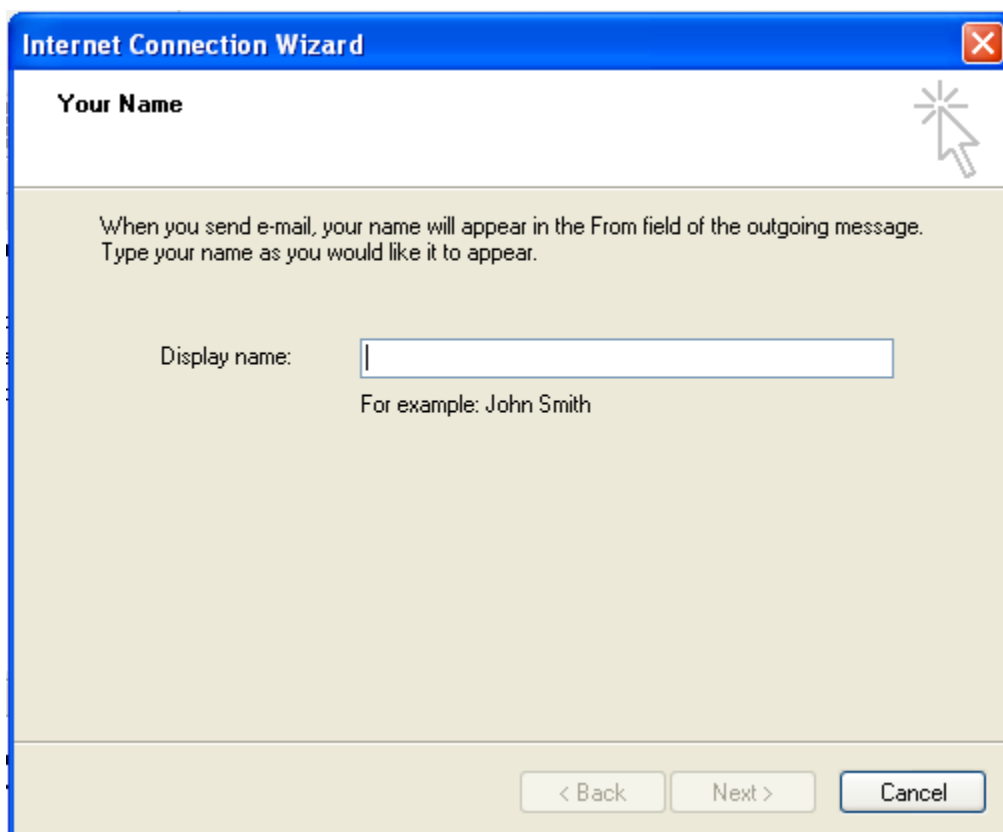

The image shows a screenshot of the 'Internet Connection Wizard' dialog box, specifically the 'Your Name' step. The window has a blue title bar with the text 'Internet Connection Wizard' and a close button (X) in the top right corner. Below the title bar, the text 'Your Name' is displayed in bold. To the right of this text is a mouse cursor icon pointing at a star-shaped icon. The main area of the dialog contains the following text: 'When you send e-mail, your name will appear in the From field of the outgoing message. Type your name as you would like it to appear.' Below this text is a text input field labeled 'Display name:'. Underneath the input field, the text 'For example: John Smith' is shown. At the bottom of the dialog, there are three buttons: '< Back', 'Next >', and 'Cancel'.

Pasul II : Apăsați butonul “Next” și următoarea fereastră necesită introducerea adresei de mail.

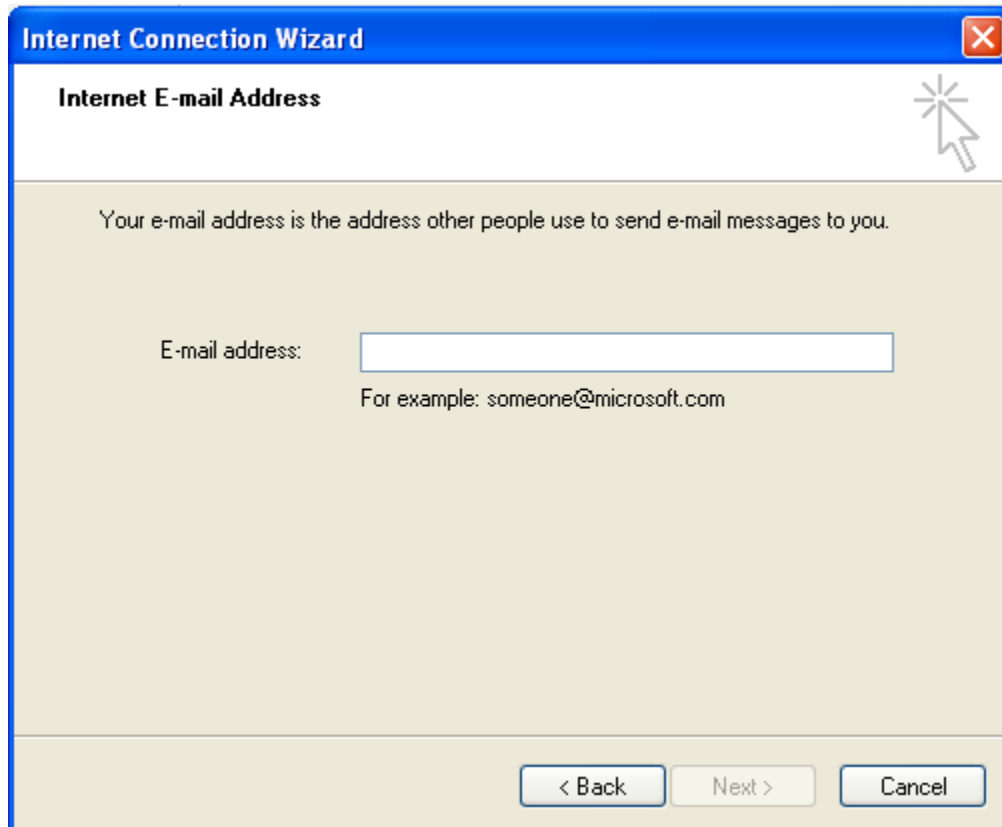

The image shows a screenshot of the 'Internet Connection Wizard' dialog box, specifically the 'Internet E-mail Address' step. The window has a blue title bar with the text 'Internet Connection Wizard' and a close button (red X) in the top right corner. Below the title bar, the text 'Internet E-mail Address' is displayed in bold. A mouse cursor is pointing at a question mark icon in the top right corner of the main content area. The main content area has a light beige background and contains the text: 'Your e-mail address is the address other people use to send e-mail messages to you.' Below this text, there is a label 'E-mail address:' followed by a white text input field. Underneath the input field, there is an example: 'For example: someone@microsoft.com'. At the bottom of the dialog box, there are three buttons: '< Back', 'Next >', and 'Cancel'.

Pasul III: După ce ati introdus adresa de e-mail, apăsați butonul “next”. Se va deschide o nouă fereastră care permite setarea serverelor de mail IMAP și SMTP. Asemănator cu fereastra de mai jos, alegeți IMAP pentru “My incoming mail server”. În următorul câmp, “incoming mail”, scrieți “mail.utcluj.ro”. Pentru ultimul câmp, de setare a server-lui de SMTP scrieți același nume: “mail.utcluj.ro”.

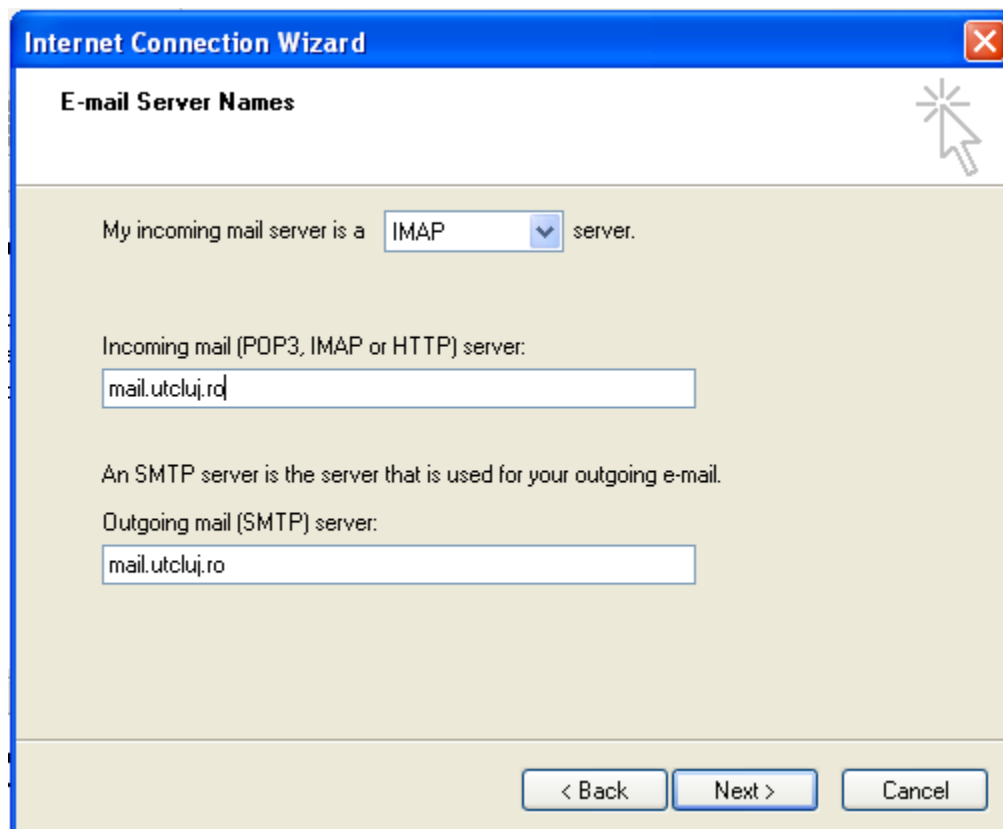

Pasul IV: Apasati butonul “Next” și următorul pas constă în setarea numelui de utilizator și parolei contului dvs. Numele de utilizator este username-ul furnizat la crearea contului de mail care permite accesul la acest cont și care este probabil diferit de cel care precedă “@departament .utcluj.ro” din adresa de mail. După introducerea parolei puteți să apăsați butonul “Next” și pașii principali de setare s-au încheiat.



Pasul V: În continuare este necesară realizarea unor setări de securitate. Din bara de meniuri selectați Tools->Accounts, ca în imaginea de mai jos.

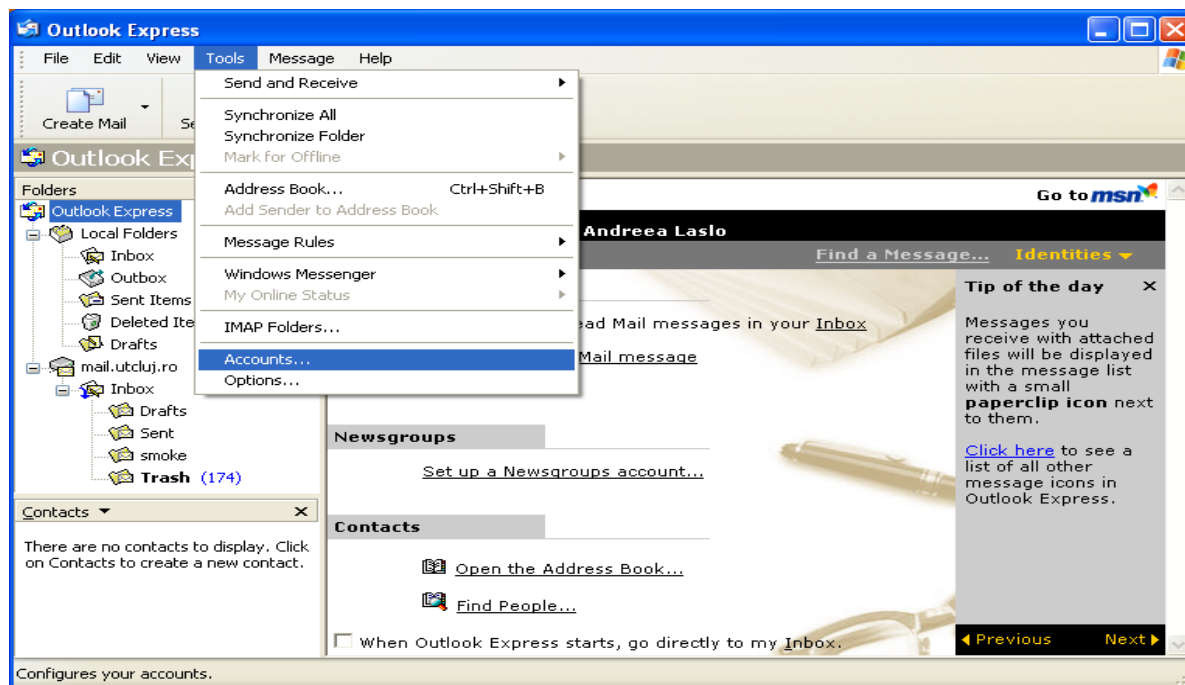

În fereastra care se deschide, selectați contul nou-creat și apoi butonul “Properties”

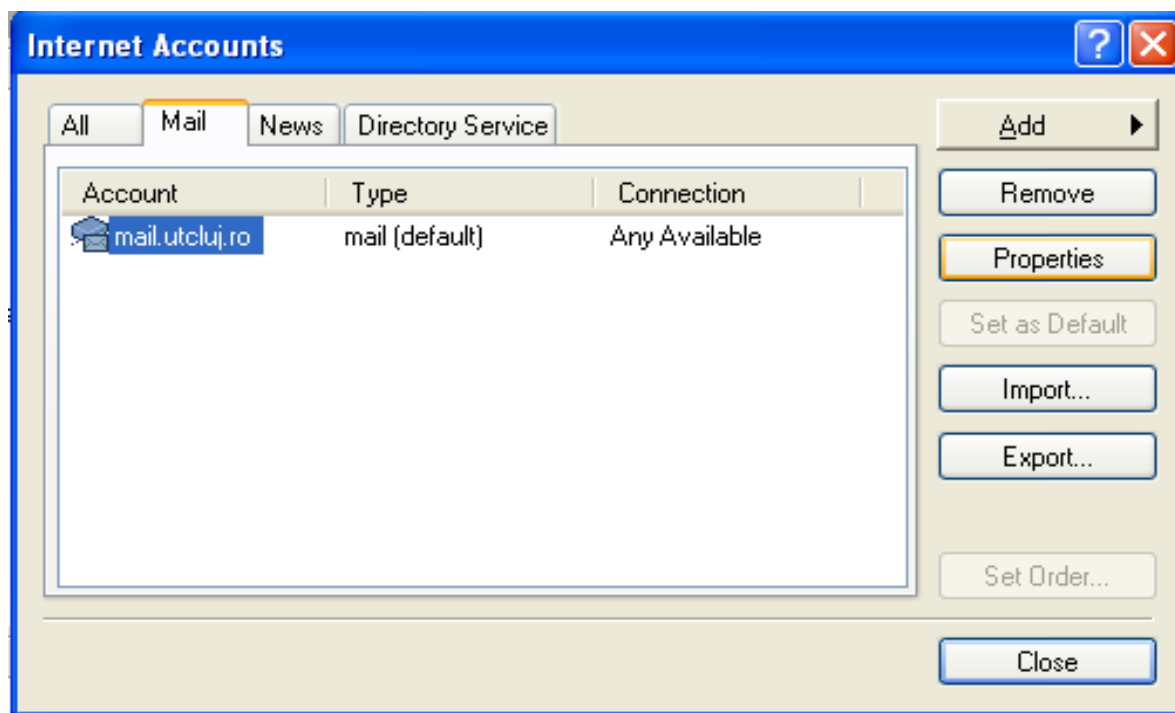

Pasul VII: În continuare selectați tab-ul “Servers” și bifati “My server requires Authentication”. Apăsați butonul Settings



Verificati sa fie bifata optiunea “Use same settings as my incoming mail server”



Pasul VIII: În continuare selectați tab-ul “Advanced” și bifati pentru SMTP și IMAP

opțiunile “This server requires a secure connection” iar pentru SMTP portul de conectare este **465**. Apăsați butonul Apply, si configurarea contului dvs de mail s-a încheiat.

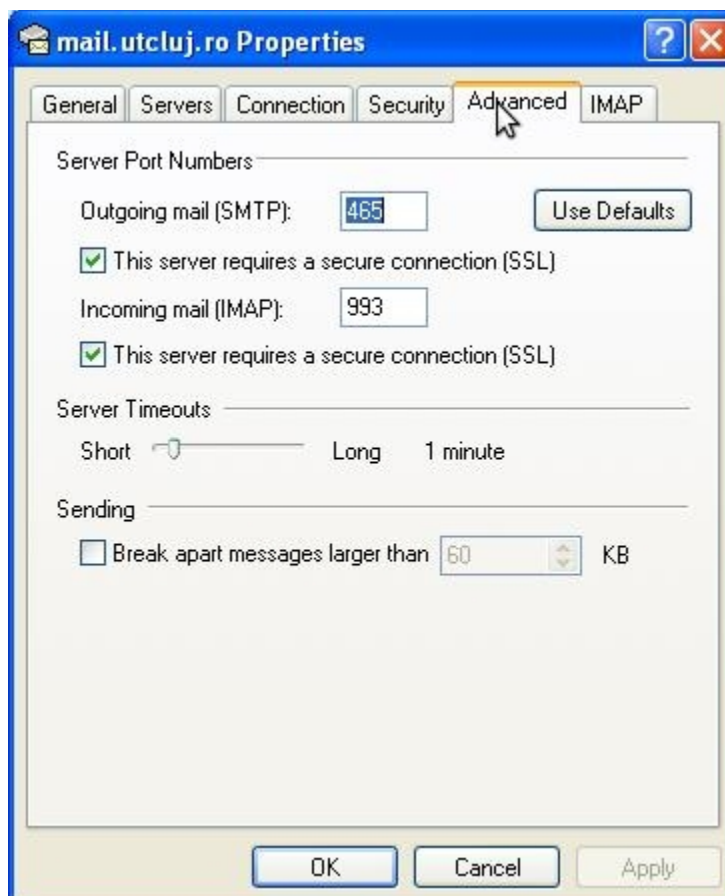

Pentru orice alt client setarile generice sunt IMAP pe portul 993 SSL si SMTP pe portul 465 SSL